



rentree
werken na kanker

Kanker en werk : actueel

- 40% = op beroepsactieve leeftijd
- Efficiëntere behandeling – terugkeer naar werk realistischer
- Onze loopbaan is langer
- Activering van langdurig zieken
- Werk kan bijdragen aan revalidatie



→ Werken met/na kanker = nieuwe realiteit!





VDAB



Sterpunt
Inclusief
Ondernemen
de werkplekarchitecten

Kom op 
tegen Kanker



Voorheen was werk iets waar ik me gewoon 200% voor moest geven en was carrière maken eigenlijk alles.

Maak je **Rentree** op het werk

= Rentree is een gratis dienstverlening, waar individuele coaching en ondersteuning wordt aangeboden aan patiënten met of na kanker die vragen hebben rond het thema werk.

- Persoonlijke Rentree-coach gekwalificeerd in thematiek van kanker en werk
- Ondersteuning in het volledige proces van werkhervatting
- Van de voorbereiding tot het opvolgen van de werkhervatting zelf



Voor wie?

- Mensen met een diagnose kanker
Advies, begeleiding en ondersteuning
- Werknemers, ambtenaren en zelfstandigen
In kader van re-integratie of jobbehoud (gedurende of na de behandeling)
- Werkzoekenden
In kader van begeleiding en bemiddeling naar een nieuwe job

Overzicht Rentreetraject

1. Kennismakingsgesprek
2. Voorbereidende fase
3. Opmaak werkhervattingsplan
4. Opmaak actieplan
5. Werkhervatting
6. Afrondend gesprek

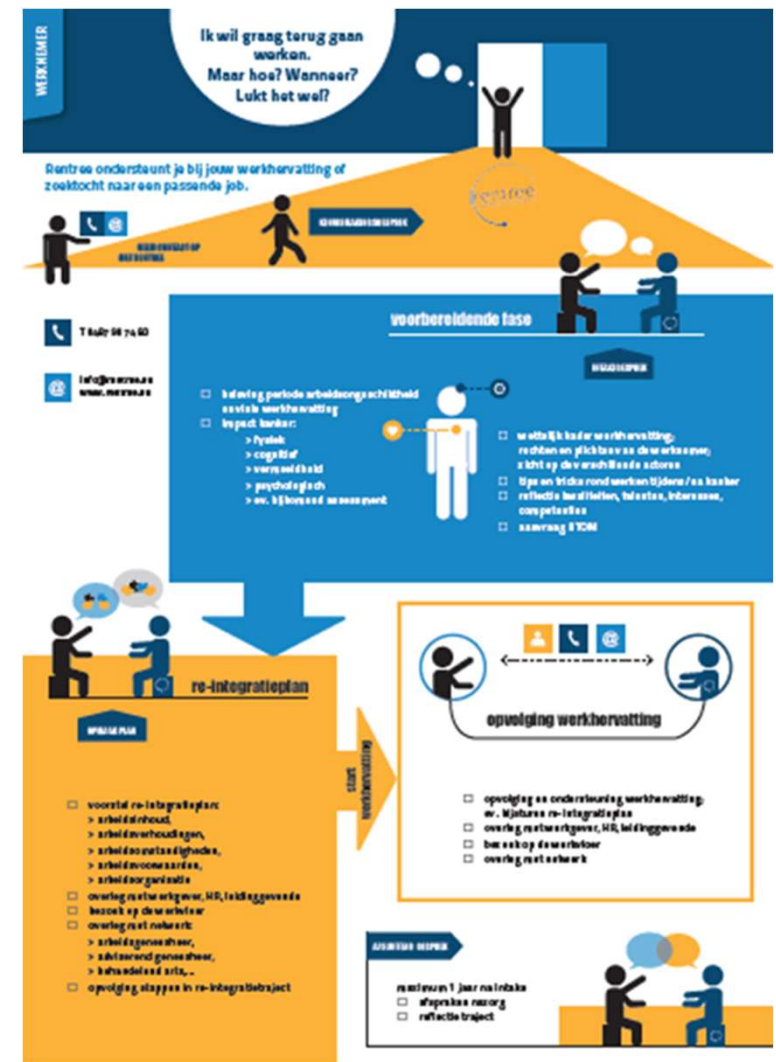

3 pijlers

Deelnemer

- Informeren, adviseren
- Empoweren
- (emotioneel) ondersteunen
- Meedenken

Werkgever

- Betrokkenheid
- Kan door de deelnemer of door de Rentree-coach gebeuren

Netwerk

- Oog voor en in overleg met o.a.:
Adviserend arts, arbeidsarts, behandelend arts,
psycholoog, oncologisch verpleegkundige, sociale
dienst,
VDAB, GTB, RVA, vakbond,
andere gezinsleden, partner, ...

Getuigenis

"Mijn Rentree-coach is voor mij een luisterend oor en geeft me support en advies op mijn zoektocht naar de juiste job. Het voelt als een houvast tijdens één van de meest fragiele periodes van mijn leven. Ze helpt me mijn gedachten te structureren en geeft me moed om een stap vooruit te zetten op weg naar mijn doel: een fijne nieuwe job waar ik me goed in voel."

Katrien, 47 jaar

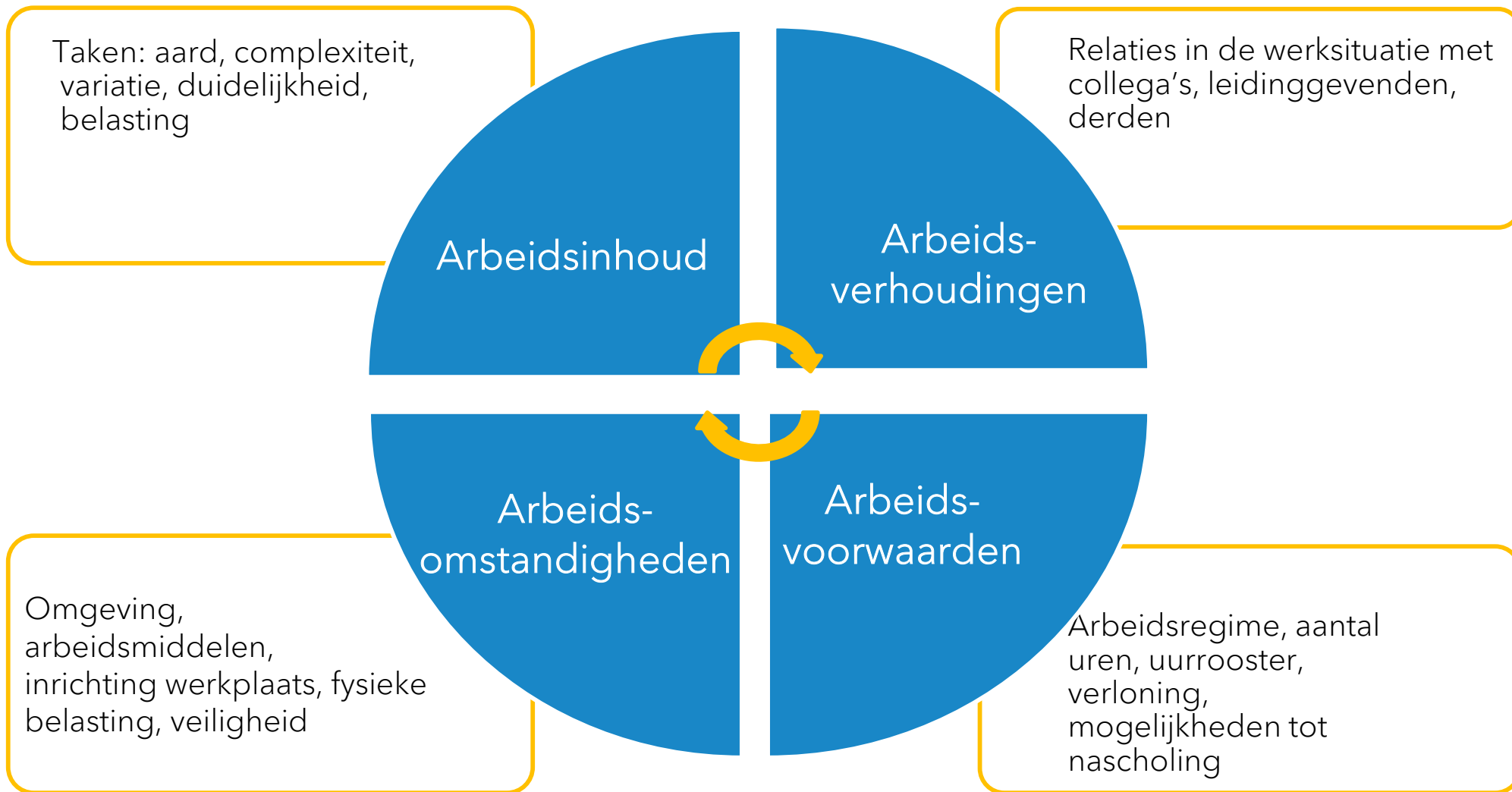

Getuigenis

“De "drempel" van werkhervatting, maar ook al de voorbereiding ervan, werd aanzienlijk verlaagd met de hulp van de Rentreecoach! Zij kunnen ook perfect wijzen op dingen waar je rekening mee moet houden, waar je zelf helemaal niet aan gedacht zou hebben. Ik kan het alleen maar aanraden!”

Lieselotte, Invoice Control Agent bij Brussels Airlines

Belangrijke succesfactoren

- Open, toegankelijk en versterkend
Brede & systemische aanpak, veilig gevoel, positief en krachtgericht
- Praktisch, transparant en individueel
Advies en informatie op advies; kennis sociale wetgeving
- Multidisciplinair
Vorbereidende gesprekken met verschillende partners
- Re-integratie start al bij de diagnose
Communicatie vanaf moment van uitval bevordert terugkeerkansen



Hoe aanmelden bij Rentree?



Folder



Affiche



Aanmelden voor Rentree kan via:

- Telefoon : 0478 90 74 80
- Contactformulier op website: www.Rentree.eu
- Mail: Rentree@dewerkplekarchitecten.be

Over Rentree



Maak een afspraak

Meer info?

www.rentree.eu



de werkplekarchitecten



"Mijn medewerker heeft kanker. Wat nu?"

Vind hier adviezen en concrete tips - voor jou als (KMO) werkgever - als je te maken krijgt met een werknemer met een kankerdiagnose.

[BEKIJK DE VERSCHILLENDE FASES >](#)



Meer info?

www.kankerenwerk.be



de werkplekarchitecten

BEDANKT!